Stadt Bruchsal
Amt für Liegenschaften und Geoinformation
Otto-Oppenheimer-Platz 5
76646 Bruchsal

Anlage 3

Liegenschaftskarte

Erstellt am: 11.2.2020

Flurstück: *3503/1* Gemarkung: *Büchenau* Gemeinde: *Bruchsal*

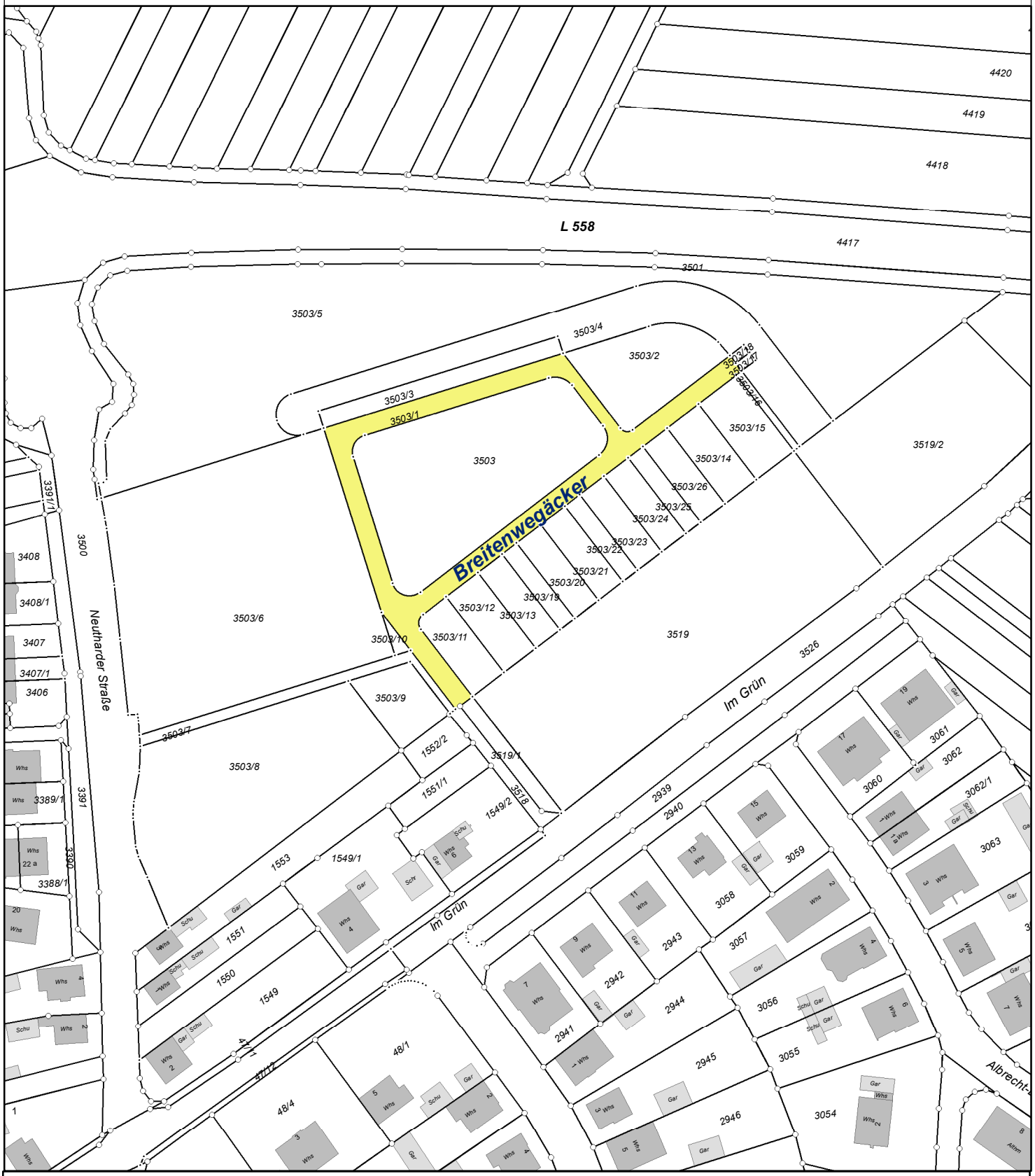

Maßstab 1:1.500

0 12,5 25 50 Meter

Ausschnitt aus der kommunalen Grundkarte. Vervielfätigungen dürfen nur für den eigenen Bedarf erstellt werden. Die Abgabe an Dritte ist nur mit ausdrücklicher schriftlicher Genehmigung der Stadt Bruchsal erlaubt. Abweichungen gegenüber derm Grundbuch sind möglich.

Die Darstellung der Grenzen entspricht dem Aktualitätsstand der Geobasisdaten Stand 23.12.2019.