

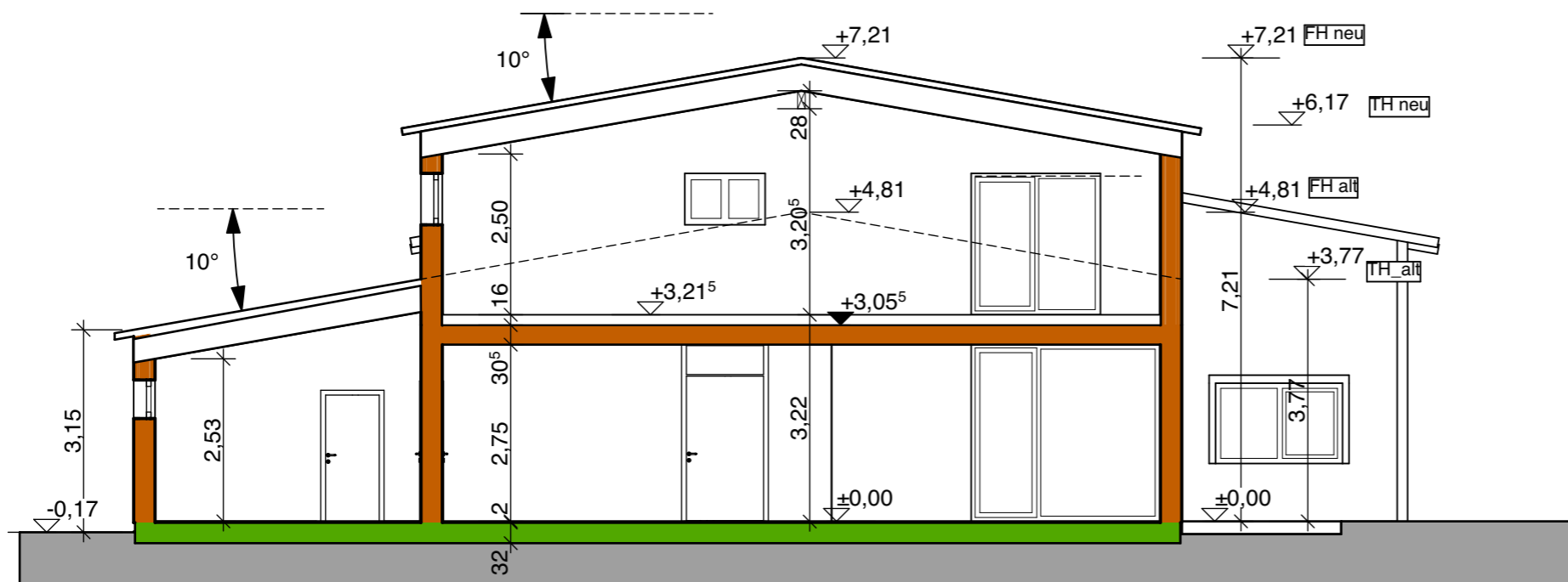

Schnitt BB



Schnitt CC



Alle Brüstungshöhen beziehen sich auf OK FFB

Bauvorhaben	<p><b>Anbau eines Hofcafés an einen bestehenden Hofladen</b></p> <p>76646 Bruchsal-Büchenau Neutharder Str.19 Flst.Nr. 4388, 4389, 4392</p>	
Bauherr	<p>Anette und Siegbert Schäßner Am Kehrweg 4 76646 Bruchsal-Büchenau LGB.Nr. 4388 Tel: 07257 931315</p>	
Planverfasser	<p><b>PLANWIRKSTATT KARIN + RALF VOGEL ARCHITEKTEN</b></p> <p>Gottlieb-Daimler-Straße 11a DE-76297 Stutensee-Spöck Telefon 07249 . 947 90 vogel@planwirkstatt.de www.planwirkstatt.de</p> 	
	<p>Entwurf V4</p>	
	<p>Schnitte BB/CC</p>	<p>1:100</p>
Plan	<p>610-03-05</p>	
	<p>Datum Gezeichnet</p>	<p>10.05.2019 KV/SF</p>



Alle Brüstungshöhen beziehen sich auf OK FFB

Bauvorhaben	<b>Anbau eines Hofcafés an einen bestehenden Hofladen</b>  76646 Bruchsal-Büchenau Neutharder Str.19 Flst.Nr. 4388, 4389, 4392	
Bauherr	Anette und Siegbert Schöffner Am Kehrweg 4 76646 Bruchsal-Büchenau LGB.Nr. 4388 Tel: 07257 931315	
Planverfasser	<b>PLANWIRKSTATT          KARIN + RALF VOGEL          ARCHITEKTEN</b>  Gottlieb-Daimler-Straße 11a DE-76297 Stutensee-Spöck Telefon 07249 . 947 90 vogel@planwirkstatt.de www.planwirkstatt.de	
	<b>Entwurf V4</b>  <b>Ansicht Osten/Westen 1:100</b>	
Plan	<b>610-03-06</b>	
	Datum Gezeichnet	10.05.2019 KV/SF



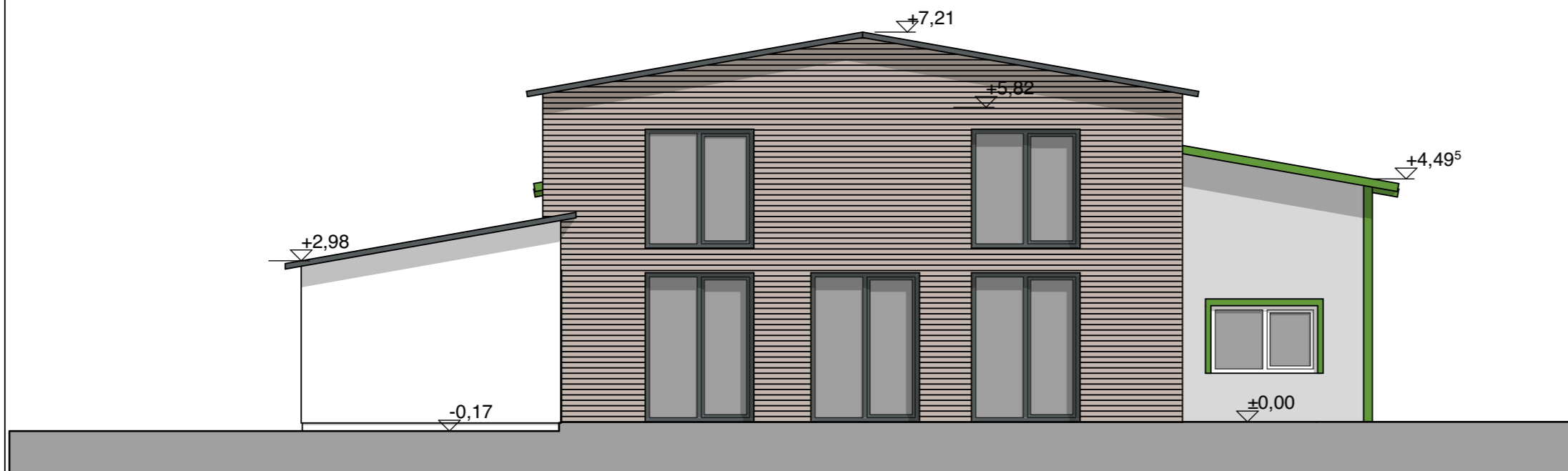

Ansicht Süden

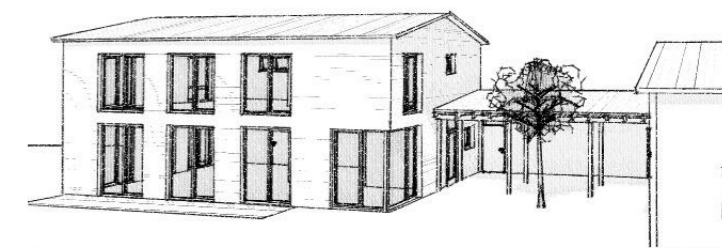

Alle Brüstungshöhen beziehen sich auf OK FFB

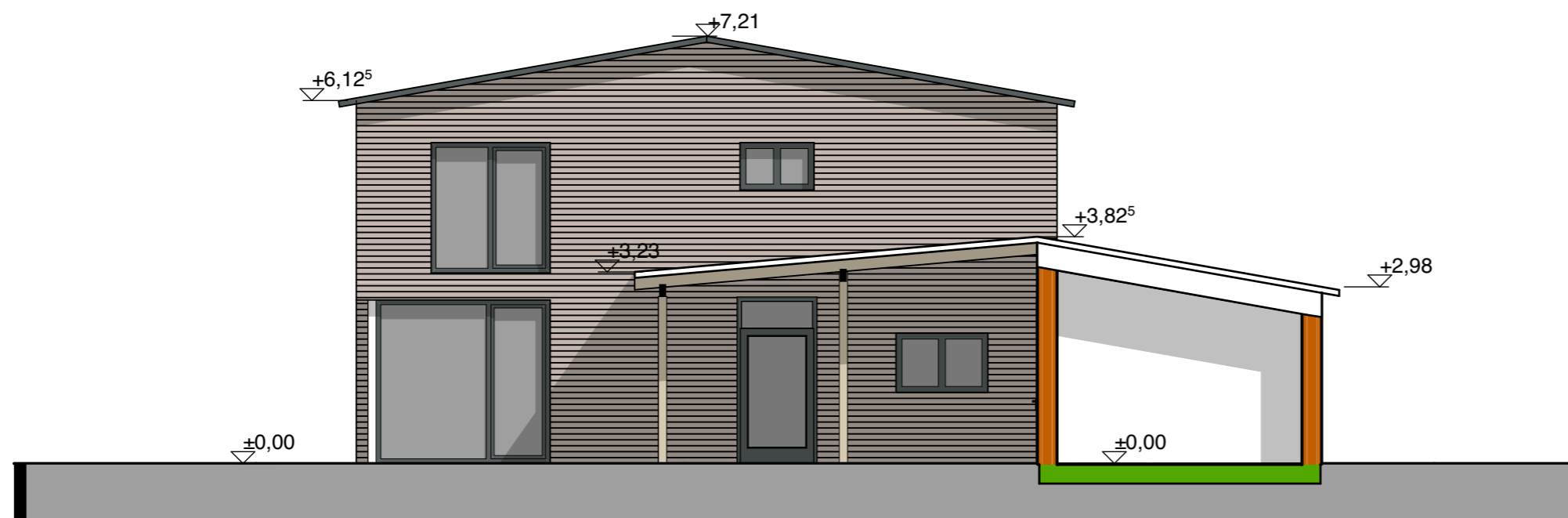

Ansicht Norden/Schnitt Innenhof

Bauvorhaben	Anbau eines Hofcafés an einen bestehenden Hofladen	
Bauherr	Anette und Siegbert Schöffner Am Kehrweg 4 76646 Bruchsal-Büchenau LGB.Nr. 4388 Tel: 07257 931315	
Planverfasser	<b>PLANWIRKSTATT</b> <b>KARIN + RALF VOGEL</b> <b>ARCHITEKTEN</b> Gottlieb-Daimler-Straße 11a DE-76297 Stutensee-Spöck Telefon 07249 . 947 90 vogel@planwirkstatt.de www.planwirkstatt.de	
Plan	Entwurf V4	Ansicht Sueden 1:100
	Datum Gezeichnet	10.05.2019 KV/SF